

臺東縣消防局受理「5層以下住宅(公寓)及農舍」住宅用火災警報器檢查案件申請表

收文日期\_\_\_\_年\_\_月\_\_日消收住字第\_\_\_\_號

(一) 申請資料概要 (申請人填寫及應備文件)

申請人姓名	陳筱玲	戶籍地址 臺東縣臺東市○路○段○巷○弄○號	範 例
聯絡電話	089-000000		
受託人姓名	金大昇	建築物地址 臺東縣臺東市○路○段○巷○弄○號 (地號) (臺東縣臺東市台東段○之○等○筆)	
聯絡電話	0900-123456		

應附文件、資料如下：

- 申請人及受託人身分證正反面影本
- 受託人委託書(無受託人，免附)
- 建築物證明文件(建造執照、使用執照申請書)
- 住宅用火災警報器型式、個別認可及出廠證明文件
- 住宅用火災警報器設置平面圖(標出位置、數量、證明編號)
- 住宅用火災警報器裝設照片(每樣型式各1張、建築物外觀1張)

(二) 申請建築住宅用火災警報器資料檢查及審查情形 (檢查人員填寫)

項目	應符合相關規定	符合	不符合	備註	
(依據住宅用火災警報器設置辦法等規定) 住宅用火災警報器	安裝位置	寢室 廚房 樓梯 <input type="checkbox"/> 有寢室之樓層。但該樓層為避難層者，不在此限。 <input type="checkbox"/> 僅避難層有寢室者，通往上層樓梯之最頂層。 走廊 (非屬前3款規定且任一樓層有超過7平方公尺之居室達5間以上者，設於走廊；無走廊者，設於樓梯)			
	安裝方式	<input type="checkbox"/> 裝置於天花板或樓板者： 1. 警報器下端距離天花板或樓板 60 公分以內；裝設於距離牆面或樑 60 公分以上之位置。 2. 以裝置於居室中心為原則。 <input type="checkbox"/> 裝置於牆面者： 距天花板或樓板下方 15 公分以上 50 公分以下。 距離出風口 1.5 公尺以上。			偵煙__只 定溫__只 共__只
	擬辦	經核消防安全設備種類、數量及性能 <input type="checkbox"/> 符合規定。 <input type="checkbox"/> 不符合規定。			
	檢查人員簽名		配合會勘人員 簽章 <input type="checkbox"/> 申請人 <input checked="" type="checkbox"/> 受託人 金大昇 <span style="border: 1px solid red; padding: 2px;">大昇金</span>		
檢查日期	年 月 日				
承辦人	業務主管		機關主官		

# 委 託 書

茲 委 託 金大昇 全權代理本人辦理位於

地 址：臺東縣臺東市○○路○段○巷○弄○號

地 號：臺東縣臺東市○○段○○地號等○筆

申請「5層以下住宅（公寓）及農舍」住宅用警報器檢查案件  
一切手續相關事宜，特立此委託書。

此 致

臺東縣消防局

委託人： 陳筱玲 簽 章



受託人： 金大昇 簽 章



地 址：臺東縣台東市○○路○段○巷○弄○號

身分證字號：A123456789

中 華 民 國 108 年 1 月 1 日



與正本相符



## 使用執照申請書

公眾使用 一般使用

1. 依據建築法第26條規定，主管建築機關依本法規定核發之執照，僅為對申請建造之許可，建築物起造人、或設計人，如有侵害他人財產，或肇致危險或傷害他人時，依法負其責任。

2. 依據建築法第70條規定，建築工程完竣後，應由起造人會同承造人及監造人申請使用執照。

下開工程業已依照核准圖說建築完竣，申請給照使用。

此致 臺東縣政府

起造人 林照明 印

【1. 建造執照或雜項執照】106年11月14日府建管字第A1060218270號

【2. 建築地址】

【所屬行政區】臺東縣

【郵遞區號】

【地號】臺東縣 段 地號

【門牌號碼】臺東縣

【3. 起造人】

【姓名】

【出生年月日】民國 年 月 日



【電話】

【傳真】

【身分證統一編號】

【住址】

【通訊處】

【4. 承造人】

【營造業名稱】營造有限公司

【統一編號】

【負責人】簽章

【傳真或Email】

【登記證字號】綜丙X字第 號

【電話】

【住址】花蓮縣花蓮市 里 路 號

【專任工程人員】簽章

【證書字號】技證字第 號

【5. 監造人】

【姓名】林坤層

【專業證書字號】建開證字第 號

【事務所名稱】建築師事務所

【事務所地址】臺東縣臺東市 路 號

【電話】089- 簽章

【6. 基地概要】

【建築線指定】免

【法定建蔽率】40%

【法定容積率】120%

【基地面積合計】264m<sup>2</sup>

【騎樓地面積】0m<sup>2</sup>

【其他面積】264m<sup>2</sup>

【保留地面積】0m<sup>2</sup>

【退縮地面積】0m<sup>2</sup>

【法定空地面積】158.4m<sup>2</sup>

【土地使用分區或編定用地】風景區、丙種建築用地

【7. 建築概要】

【建築物主要用途】住宅

【設計建築物高度】9.28m 【層高】7.18m

【建築面積】103.75m<sup>2</sup>

【總樓地板面積】202.46m<sup>2</sup>

【設計建蔽率】39.3%

【設計容積率】76.69%

【建造類別】新建

【工程造價概算】1086700元

【構造種類】SRC

【法定防空避難室面積】0m<sup>2</sup>

【層棟戶數】1幢 1棟 地上2層 地下0層 1戶

【總設計停車輛數】0輛

【法定輛數】0輛

【鼓勵輛數】0輛

【自辦增設輛數】0輛

【8. 申報開工日期】民國106年12月15日

【申報竣工日期】民國 年 月 日

【9. 雜項工作物概要】

【10. 適用法令概要】

■建築物防火及防火避難設施適用105年6月7日發布建築技術規則版本

# 使用執照申請書

公眾使用 一般使用

<input type="checkbox"/> 建築物防火避難 性能設計計畫認可通知書辦理	年 月 日內授營建管字第	號建築物防火避難
<input checked="" type="checkbox"/> 建築物耐震設計適用內政部100年1月19日建築物耐震設計規範及解說版本		
【11.備註】		
【發照字號】		【日期】

註一：粗框部分申請人免填。

註二：地號如因合併或分割而與原建造執照地號不同者，請填列新地號。



# 建築物概要表

公眾使用 一般使用

本概要表 共1頁/本頁第1頁		樓層概要 共 2 項	
【防空避難室面積】 地上 0m <sup>2</sup>		地下 0m <sup>2</sup>	其中兼停車空間 0m <sup>2</sup>
【 1. 各樓層概要】			
【棟別】		【層別】 U0010：地上001層	
【使用類組】 H2:住宅		【樓層高度】 3.8m	
【申請面積】 103.75m <sup>2</sup>		【露台面積】 0m <sup>2</sup>	
【陽台面積】 8.76m <sup>2</sup>			
【 2. 各樓層概要】			
【棟別】		【層別】 U0020：地上002層	
【使用類組】 H2:住宅		【樓層高度】 3.1m	
【申請面積】 98.71m <sup>2</sup>		【露台面積】 0m <sup>2</sup>	
【陽台面積】 6.12m <sup>2</sup>			



臺東縣政府

建造執照

106 年 11 月 14 日府建管字第A1060218270號

起造人：

基地座落：臺東縣 段 之地號等筆

附件所列工程准予給照

上給

收執

縣長黃健庭



(本執照應加蓋主管印信後使得生效)



	校對
	監印

臺東縣政府 施工管理登錄表

府建管字第A1060218270號

監造人		姓名	事務所名稱		建築師事務所	
承造人		姓名	廠商名稱	營造有限公司		
核准開工展期		年 月 日	核准竣工展期	第二次	年 月 日	
第一次變更	核准日期	年 月 日			校對	
	核准文號	府城建字第 號				
	變更概要					
第二次變更	核准日期	年 月 日			校對	
	核准文號	府城建字第 號				
	變更概要					
建築物勘驗紀錄表	勘驗項目	勘驗結果	勘驗日期	勘驗項目	勘驗結果	勘驗日期
			106.12.15			
			106.12.14		1060263847	106.12.15
			106.12.15		1060264400	106.12.15
			106.12.27		1060274207	106.12.28
	1樓頂版屋架		107.3.15		1070056574	107.3.15





臺東縣政府 建造執照

府建管字第A1060218270號

起造人	姓名						
	住址						
設計人	姓名				事務所	建築師事務所	
基地概要	地號	段 地號等筆					
	地址	臺東縣					
	使用分區	風景區，丙種建築用地					
	基地面積	騎樓地	***	其他	264 m <sup>2</sup>		
退縮地		***	合計	264 m <sup>2</sup>			
建物概要	層棟戶數	地上2層 1幢 1棟 1戶			法定空地面積	158.4 m <sup>2</sup>	
	建蔽率	39.3 %			總樓地板面積	202.46 m <sup>2</sup>	
	容積率	76.69 %			建物高度	9.28 m	層高 7.18 m
	建造類別	新建			構造種類	SRC	
	建築面積	騎樓面積	***		其他	103.75 m <sup>2</sup>	
	法定防空避難面積	地上	***		地下	***	
		停車輛數	法定輛數	***		自設輛數	***
	獎勵輛數		***		合計	***	
雜項工程	***						
工程造价	壹佰零捌萬陸仟柒佰元整				107. 7. 15		
規定開工期限	領照後六個月內開工			規定竣工期限	開工之日起 7 個月內完工		
發照日期	106年11月14日			非公眾使用建築物			
領照日期				無保留地			
備註	<ol style="list-style-type: none"> <li>1. 本案污水處理設備採合併式M-10。</li> <li>2. 建築師彌封簽證負責。</li> <li>3. 依臺東縣建築工程施工勘驗執行辦法第5條規定基礎勘驗應經本府現場勘查同意，始得繼續施工。但本府未於申報日起3日勘驗者，不在此限。</li> <li>4. 建築防火及防火避難設施適用105年6月7日發布建築技術規則版本。</li> <li>5. 建築防火及防火避難設施適用100年6月30日發布建築技術規則版本。</li> <li>6. 本案申請使用執照時應檢附水土保持完工許可證明文件。</li> </ol>						
	以下空白						



建築物概要：

地上001層、面積：103.75㎡、高度：3.8M、陽台：8.76㎡ 用途：H2住宅  
地上002層、面積：98.71㎡、高度：3.1M、陽台：6.12㎡ 用途：H2住宅

以下空白



正本

財團法人消防安全中心基金會 函

聯絡處：(338)桃園市蘆竹區厚生路51號5樓  
承辦人：鍾美玲  
電話：(03)3222550#214  
傳真：(03)3225880  
電子信箱：sylvia828@cfs.org.tw

受文者：日商報知璣股份有限公司台灣分公司

發文日期：中華民國107年8月14日

發文字號：107消設字第1072104號

速別：普通件

密等及解密條件：無

附件：受驗成績履歷表、試驗紀錄表

主旨：貴公司所報「住宅用火災警報器」個別認可乙案，試驗結果詳如說明，請查照。

說明：

一、依貴公司旨揭所報之個別認可申請資料如下。

1. 設備代號：RD
2. 申請日期：107年7月13日
3. 受理編號：B107-4144
4. 產品國別：進口品(日本)
5. 個別認可資料：



NO	型式認可編號	型號	種類	數量	認可標示號碼
1	RD-A106011	SS-2LT-10HC	光電式(2種) (內置電池型)	3,200	107G41098-107G44297

二、本會依據內政部函頒「住宅用火災警報器認可基準」進行個別認可相關規定試驗，其結果符合基準規定。

正本：日商報知璣股份有限公司台灣分公司

副本：本會



董事長 趙 鋼

## 消防機具器材及設備型式認可書

## 一、申請人基本資料：

- (一) 公司(商業)名稱：日商報知機股份有限公司台灣分公司  
 (二) 統一編號：53653839  
 (三) 負責人：望月靖之  
 (四) 所在地：臺北市中山區民生西路3巷9號5樓

## 二、認可依據：消防法第12條

## 三、認可項目：型式認可

## 四、認可有效期限：自106年9月19日起至111年9月18日止

## 五、認可登錄機構：財團法人消防安全中心基金會(桃園市蘆竹區厚生路51號5樓)

## 六、認可內容：

型式認可編號	RD-A106011	設備名稱	住宅用火災警報器
廠牌	HOCHIKI	產地	日本
型號	SS-2LT-10HC	型式種類	光電式
電源供應方式	內置電池型	感度種類	2種
額定電壓	3 Vdc	額定電流 (mA)	300
自動試驗功能	<input checked="" type="checkbox"/> 有 <input type="checkbox"/> 無	使用環境溫度範圍 (°C)	0-40
防腐蝕性能	<input type="checkbox"/> 有 <input checked="" type="checkbox"/> 無	安裝方式	壁面/天花板
適用範圍	早期偵測報知防範居室火災用	附屬功能	--
電池型式規格 (廠牌/種類/型號/電壓)	Panasonic/鋰電池/CR-2/3AZC35K-K/3V		

## 七、注意事項：

- (一) 應依住宅用火災警報器認可基準規定，以不易磨滅方法標示必要事項。  
 (二) 本項產品應依規定申請個別認可，並於產品本體上附加認可合格標示。



財團法人消防安全中心基金會



# 進口報單

海空運別(1)	海	報單類別(2)	G1	聯別	2.進口證明用聯	頁次	第 1 頁 / 共 3 頁					
報單號碼(3)	AW/ /07/K69/U1314				海關通關號碼(4)	071186						
船名/航機代碼(5)	COLOMBO		主提單號碼(8)	AMP0275575/5		匯率(16)	****					
船名呼號(6)	ABD22	船舶航次/航機班次(7)	291JRS	分提單號碼(9)		離岸價格(17)	幣別 金額 *** *****					
裝貨港名稱/代碼(10)	Yokohama	國外出口日期(13)	107/04/20	進口日期(14)	107/04/24	運費(18)	*** *****					
卸存地代碼(11)	001A1070	進口運輸方式代碼(12)	12	報關日期(15)	107/04/25	保險費(19)	*** *****					
納稅義務人(24)	統一編號(23)	53653839	海關監管編號(25)		特殊關係(26)	135	稅費繳納方式(27)	1	加應減費用(20)	*** *****	起岸價格(22)	*** *****
	中文名稱	日商報知禮股份有限公司台灣分公司 02-25219690					AEO編號					
	英文名稱	HOCHIKI CORPORATION TAIWAN BRANCH(JAPAN)										
	中/英文地址	臺北市中山區中山北路2段96號5樓/					簽證情形(28)		案號(29)			
賣方(30)	中文名稱						AEO編號		CUS_ABO			
	英文名稱	HOCHIKI CORPORATION										
	中/英文地址	/5F, SANTOMI BLDG, 1-20-18 EBISUSHIBUYA-KU, TOKYO 150-0013, JAPAN										
國家代碼(31)	JP	統一編號(32)	HICN	海關監管編號(33)								
項次(34)	生產國別(36)		輸出入許可文件號碼-項次(37)		條件、幣別	淨重(公斤)(40)	價格(43)	進口稅率(44)	從價	納稅辦法(45)	稅率(46)	
	貨物名稱、商標(牌名)及規格等(35)		輸出入貨品分類號列(38)			單價(39)						數量(單位)(41) (統計用)(42)
1	JP	NIL	85311020006	***	***	295.74	*****	***	***	***	***	
						1200 PCE		***	***	***	***	
						(1200 PCE)						
2	JP	NIL	85311020006	***	***	262.5	*****	***	***	***	***	
						1000 PCE		***	***	***	***	
						(1000 PCE)						

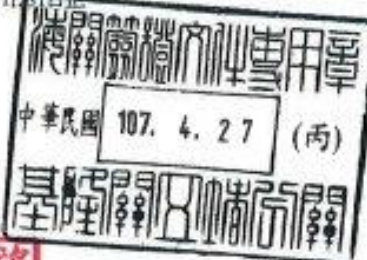

總件數/單位(47)	3	PLT	包裝說明(48)	總毛重(公斤)(49)	1,076
標記(50)/貨櫃號碼(51)/其他申報事項(52)				進口稅	*****
HTB201804-2 HOCHIKI KEELUNG PORT P/NO.:1-3				推廣貿易服務費	*****
MADE IN JAPAN				營業稅	*****
TRLU8619570 4310 FCL/LCL				稅費合計	*****
3.957MTQ U 委任書:K69111158自1070101至1111201止				營業稅稅基	*****
收貨人代碼:NIL				滯納金(日)	
發貨人代碼:NIL				通關方式 C1 (申請)	審驗方式
				證明文件 聯別 2 份數 1	
				報關人AEO編號(53)	專責人員(54)
				益豐國際物流有限公司 K690 24230191	關年國
					00B83

# 進口報單

海空運別(1)	海	報單類別(2)	GI	聯別	2.進口證明用聯	頁次	第 1 頁 / 共 3 頁
報單號碼(3)	AW/ 107/K69/U1314					海關通關號碼(4)	071186

船名/航機代碼(5)	COLOMBO		主提單號碼(8)	AMP0275575/5		匯率(16)	****
船名呼號(6)	A8DZ2	船名航次/航機班次(7)	291JRS	分提單號碼(9)		離岸價格(17)	幣別 金額 *** *****
裝貨港名稱/代碼(10)	Yokohama		國外出口日期(13)	107/04/20	進口日期(14)	107/04/24	運費(18) *** *****
卸存地代碼(11)	001A1070	進口運輸方式代碼(12)	12	報關日期(15)	107/04/25	保險費(19)	*** *****

統一編號(23)	S3653839	海關監管編號(25)		特殊關係(26)	135	稅費繳納方式(27)	1	加應費用(20)	*** *****	減費用(21)	*** *****
中文名稱	日商報知禮股份有限公司台灣分公司 02-25219690				AEO編號		起岸價格(22)		*** *****		
英文名稱	HOCHIKI CORPORATION TAIWAN BRANCH(JAPAN)						簽證情形(28)		案號(29)		
中/英文地址	臺北市中山區中山北路2段96號5樓/										

中文名稱	HOCHIKI CORPORATION				AEO編號		CUS_ABO	
英文名稱	HOCHIKI CORPORATION							
中/英文地址	/3F, SANTOMI BLDG, 1-20-18 EBISUSHIBUYA-KU, TOKYO 150-0013, JAPAN							
國家代碼(31)	JP	統一編號(32)	HCN	海關監管編號(33)				

項次(34)	貨物名稱、商標(牌名)及規格等(35)	生產國別(36)	輸出入許可文件號碼-項次(37)	輸出入貨品分類號列(38)	稅則號別	統計號別	檢查號碼	單價(39)	條件、幣別	金額	淨重(公斤)(40)	數量(單位)(41) (統計用)(42)	價格 充稅 (43) 數量	進口稅率(44)	從價	從量	納稅辦法(45)	稅率(46)	
																			注管機關指定代號
1	"HOCHIKI" BRAND FIRE ALARM EQUIPMENT 1110 0000816 SS-2LT-10HC S MOKE ALARM	JP	NIL 85311020006					***	***		295.74	1200 PCE (1200 PCE)	*****	***			***		
2	11011581011 PPE-2(JE) MANUAL CALL POINT	JP	NIL 85311020006					***	***		262.5	1000 PCE (1000 PCE)	*****	***			***	%	

總件數/單位(47)	3	PLT	包裝說明(48)		總毛重(公斤)(49)	1,076
------------	---	-----	----------	--	-------------	-------

標記(50)/貨櫃號碼(51)/其他申報事項(52)

HTB201804-2 HOCHIKI KEELUNG PORT PNO.:1-3  
MADE IN JAPAN  
TRLU8519370 4310 FCL/LCL  
3.957MTQU 委任書:K69111158自1070101至11112 日止

收貨人代碼:NIL  
發貨人代碼:NIL





進口稅	*****
推廣貿易服務費	*****
營業稅	*****
稅費合計	*****
營業稅稅基	*****
滯納金(日)	
通關方式	C1 (率請) 審驗方式
證明文件申請	聯別 2 份數 1
報關人/AEO編號(53)	專責人員(54)
益豐國際物流有限公司 K690 24230191	龔年國 00B83





Taiwan Branch Office

出廠證明書

工程名稱：陳筱玲 

工程地址：臺東縣 段 地號

向本公司採購設備明細如下：

品名	規格	數量
1. SS-2LT-10HC	住宅用探測器(煙)	145 只 (7)

此致



廠商名稱：日商報知機股份有限公司 台灣分公司 (蓋章)

負責人姓名：望月靖之 (蓋章)

地址：台北市中山北路二段 96 號 5 樓 嘉新第二大樓 N-512

連絡電話：02-2521-9690

中華民國 107 年 04 月 19 日



正本

## 財團法人消防安全中心基金會 函

聯絡處：(338)桃園市蘆竹區厚生路51號5樓  
承辦人：鍾美玲  
電話：(03)3225504214  
傳真：(03)3225880  
電子信箱：sylvia828@cfs.org.tw

受文者：日商報知機股份有限公司台灣分公司

發文日期：中華民國107年5月31日

發文字號：107消設字第1071409號

速別：普通件

密等及解密條件：無

附件：受驗成績履歷表、試驗紀錄表

主旨：貴公司所報「住宅用火災警報器」個別認可乙案，試驗結果詳如說明，請查照。

說明：

一、依 貴公司旨揭所報之個別認可申請資料如下。

1. 設備代號：RD
2. 申請日期：107年4月30日
3. 受理編號：B107-2495-2496
4. 產品國別：進口品(日本)
5. 個別認可資料：



NO	型式認可編號	型號	種類	數量	認可標示號碼
1	RD-A106011	SS-2LT-10HC	光電式(2種) (內置電池型)	1,200	107D95163-107D96362
2	RD-A103003	SS-FL-10HC	定溫式 (內置電池型)	1,120	107D96363-107D97482

二、本會依據內政部函頒「住宅用火災警報器認可基準」進行個別認可相關規定試驗，其結果符合基準規定。

正本：日商報知機股份有限公司台灣分公司

副本：本會



# 董事長 趙 鋼

裝

訂

線

## 消防機具器材及設備型式認可書

## 一、申請人基本資料：

- (一)公司(商業)名稱：日商報知機股份有限公司台灣分公司  
 (二)統一編號：53653839  
 (三)負責人：望月靖之  
 (四)所在地：臺北市中山區民生西路3巷9號5樓

## 二、認可依據：消防法第12條

## 三、認可項目：型式認可事項變更

## 四、認可有效期限：自103年3月17日起至108年3月16日止

## 五、認可登錄機構：財團法人消防安全中心基金會(桃園縣蘆竹鄉厚生路51號5樓)

## 六、認可內容：

型式認可編號	RD-A103003	設備名稱	住宅用火災警報器
廠牌	HOCHIKI	產地	日本
型號	SS-FL-10HC	型式種類	定溫式
電源供應方式	電池內置型	感度種類	---
額定電壓	3 VDC	額定電流 (mA)	300
自動試驗功能	<input checked="" type="checkbox"/> 有 <input type="checkbox"/> 無	使用環境溫度範圍 (°C)	0-40
防腐蝕性能	<input type="checkbox"/> 有 <input checked="" type="checkbox"/> 無	安裝方式	壁面/天花板
適用範圍	早期偵測報知防範居室火災用	附屬功能	---
電池型式規格 (廠牌/種類/型號/電壓)	Panasonic/鋰電池/CR-2/3AZC23P/3V		

## 七、注意事項：

- (一)應依住宅用火災警報器認可基準規定，以不易磨滅方法標示必要事項。  
 (二)本項產品應依規定申請個別認可，並於產品本體上附加認可合格標示。  
 (三)原本會103年3月17日核發之證書編號CFS-103-104型式認可書註銷。



財團法人消防安全中心基金會



# 進口報單

海空運別(1)	海	報單類別(2)	GI	聯別	2.進口證明用聯	頁次	第 1 頁 / 共 2 頁						
報單號碼(3)	AW/ J07/K69/U1198				海關通關號碼(4)	070977							
船舶名稱/航線代碼(5)	SINGAPORE		主提單號碼(8)	AMPO275573/8		匯率(16)	*****						
船舶呼號(6)	ABNN9	船舶航次/航機班次(7)	287JRS	分提單號碼(9)		離岸價格(17)	幣別 ***** 金額 *****						
裝貨港名稱/代碼(10)	Yokohama		國外出口日期(13)	107/04/10	進口日期(14)	107/04/15	運費(18) *****						
卸存地代碼(11)	001A1070	進口運輸方式代碼(12)	12	報關日期(15)	107/04/17	保險費(19)	*****						
納稅義務人(24)	統一編號(23)	53653839	海關監管編號(25)		特殊關係(26)	135	稅費繳納方式(27)	1	加應減費用(20) ***** 費用(21) *****				
	中文名稱	日商報知理股份有限公司台灣分公司 02-25219690			AEO編號		起岸價格(22)	*****					
	英文名稱	HOCHIKI CORPORATION TAIWAN BRANCH(JAPAN)			簽證情形(28)		案號(29)						
賣方(30)	中文名稱				AEO編號		CUS_AEO						
	英文名稱	HOCHIKI CORPORATION											
	中/英文地址	3/F, SANTOME BLDG, 1-20-18 EBISUSHIBUYA-KU, TOKYO 150-0013, JAPAN											
國家代碼(31)	JP	統一編號(32)	HICN	海關監管編號(33)									
項次(34)	生產國別(35)		輸出入許可文件號碼-項次(37)		條件、幣別	淨重(公斤)(40)	價格	進口稅	從價	納稅辦法(45)			
	貨物名稱、商標(牌名)及規格等(35)		輸出入貨品分類號列(38)			原價(39)					數量(單位)(41)	先稅	數量
			稅則號別			金額					(統計用)(42)	數量	
1	JP	NIL	85311020006	***	***	68.33	*****						
"HOCHIKI" BRAND FIRE ALARM EQUIPMENT ----- 1110 0000363 SS-FL-10HC HE AT ALARM						400 PCE							
2	JP	NIL	85311020006	***	***	54.67	*****						
1110000363 SS-FL-10HC HEAT ALARM						320 PCE							
總件數/單位(47)		3	PKG	包裝說明(48)		總毛重(公斤)(49)				373			
標記(50)/貨權號碼(51)其他申報事項(52)						進口稅	*****						
HTB201804-1 HOCHIKI KEELUNG PORT PNO-1-3						推廣貿易服務費	*****						
MADE IN JAPAN						營業稅	*****						
TRLU6525170 4310 FCL/LCL													
2.626MTQ U 委任書:K69111158自1070101至1111231日止													
收貨人代碼NIL						稅費合計	*****						
發貨人代碼NIL						營業稅稅基	*****						
 						通關方式	C1	(甲請) 審驗方式					
						證明文件申請	聯別	2	份數	1			
報關人/AEO編號(53)						報關人/AEO編號(53)	專責人員(54)						
銓豐國際物流有限公司 K690 24230191						銓豐國際物流有限公司 K690 24230191	龔年國						
							00B83						

為應輸出人資料保護之需求，本報單副本部分欄位空白

# 進口報單

報單號碼		AW/ A07K69/U1198		聯別	2	頁次	第 2	頁/共 2	頁
主提單號碼		AMP0275573/8		分提單號碼					
項次	生產國別(36)	輸出入許可文件號碼-項次		條件、幣別	淨重(公斤)(40)	價格 完稅 (43) 數量	進口稅率 (44)	從價 從量	納稅辦法 (45) 貨物稅率 (45)
		輸出入貨品分類號別	檢查號碼						
(主管機關指定代號)									
3	JP	NIL	85311020006	*** **	68.33 400 PCE (400 PCE)	*****	***	***	***
4	JP	NIL	85319090004	*** **	69.24 1250 PCE (0 )	*****	***	***	***
5	JP	NIL	85319090004	*** **	10.52 1 PCE (0 )	*****	***	***	***
6	JP	CI9999999999-1	3919090006	*** **	2.74 150 PCE (0 )	*****	***	***	***
7	JP	CI9999999999-1	95030021009	*** **	3.91 2 PCE (0 )	*****	***	***	***
8	JP	NIL	85311020006	*** **	18.26 1 PCE (1 PCE)	*****	***	***	***
				TOTAL:	296 2524 PCE 0 & 1121 PCE				%

中華民國  
4 (丙)

陳玲

日商  
報知  
股份有限公司  
有限公司  
分公司

望月  
靖之



Taiwan Branch Office

出廠證明書

工程名稱：陳筱玲 

工程地址：臺東縣 後 地號

向本公司採購設備明細如下：

品名	規格	數量
1. SS-FL-10HC	住宅用探測器(熱)	15 只 (J)

此致

廠商名稱：日商報知機股份有限公司 台灣分公司

負責人姓名：望月靖之

(蓋章)

地址：台北市中山北路二段 96 號 5 樓 嘉新第二大樓 N-512

連絡電話：02-2521-9690



中華民國 107 年 04 月 19 日

業主	住宅新建工程	繪圖比例	A3
卷名		1:100	日期
消防設備平面圖		設計	
		校對	
		圖號	F-1
		東亞編號	
		備註一	
		備註二	
		存檔編號	

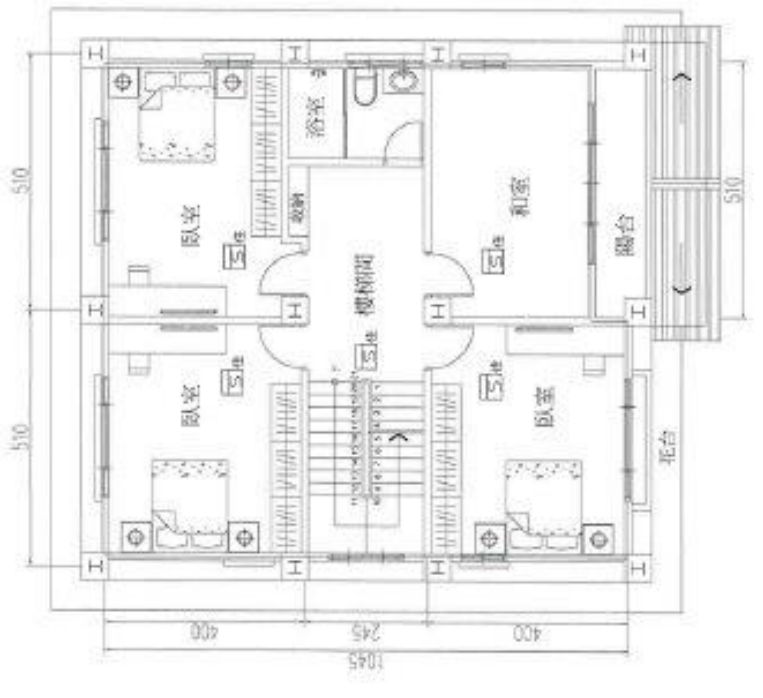
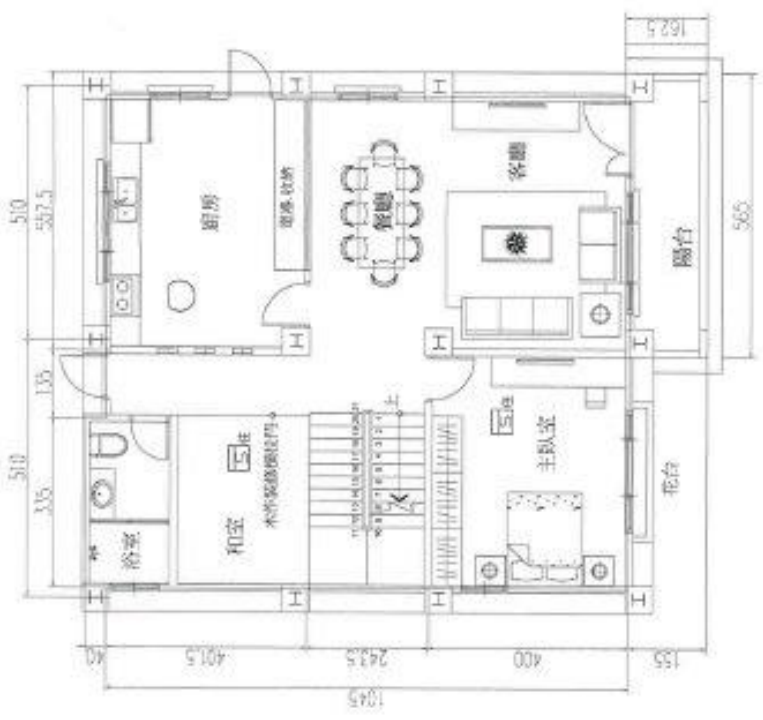

圖例	品名	1F	2F	合計
☒	住宅用警報器(偵煙式)	2	5	7
○	住宅用警報器(定溫式)	1	1	1

品名	東亞編號
住宅用警報器(偵煙式)	107G42909 107G43059 107G41811 107G43079 107G43069 107G42910 107G43046
住宅用警報器(定溫式)	107D97390





建築物外觀



住宅用警報器外觀(偵煙式)

住宅用警報器外觀(定溫式)

